

---

## **NOTAS A LOS ESTADOS FINANCIEROS**

---

### **Introducción**

Atendiendo a lo establecido por el artículo 17 de la Ley General de Contabilidad Gubernamental, cada ente público es responsable de su contabilidad, de la operación del sistema y en consecuencia de la información que proporciona para la integración de la Cuenta Pública.

De conformidad al artículo 46, fracción I, inciso g), 47, 48 y 49 de la Ley General de Contabilidad Gubernamental, así como, a la normatividad emitida por el Consejo Nacional de Armonización Contable, a continuación, se presentan las notas a los estados financieros de la Universidad Tecnológica de la Selva, correspondiente al 31 de marzo de 2024, con los siguientes apartados:

- **Notas de Gestión Administrativa,**
- **Notas de Desglose, y**
- **Notas de Memoria (Cuentas de Orden).**

### **NOTAS DE GESTIÓN ADMINISTRATIVA**

#### **1. Autorización e Historia**

##### ***a) Fecha de Creación del Ente Público***

Por Decreto expedido por el Gobernador del Estado de Chiapas, publicado en su periódico oficial con fecha 19 de noviembre de 1997; La Universidad Tecnológica de la Selva, se constituye como un Organismo Descentralizado de la Administración Pública del Estado de Chiapas; de orden público e interés social, con personalidad jurídica y patrimonio propio, contribuyendo a consolidar los programas de desarrollo de la Educación Superior Tecnológica en la entidad; pasando a formar parte del Sistema Nacional de Universidades Tecnológicas.

La Universidad Tecnológica de la Selva forma parte del Sistema de Educación Superior Tecnológica del Estado de Chiapas (SESTECH), con apego a las normas, políticas y lineamientos establecidos de común acuerdo entre las autoridades educativas estatales y federales.

El 17 de abril de 1997, se firmó el Convenio de Coordinación para la Creación, Operación y Apoyo Financiero de la Universidad Tecnológica de La Selva.

Se crea la Universidad Tecnológica de la Selva, como un Organismo Descentralizado de la Administración Pública del Estado de Chiapas, con fundamento en los artículos 30 y 34, fracción XXIII, del Decreto de Creación publicado en el Periódico Oficial No. 057 2ª. Sección, Tomo I, de fecha 19 de noviembre de 1997. No. 184-A-97.

Mediante el Decreto por el que se reforma el Decreto que crea a la Universidad Tecnológica de la Selva, publicado en el Periódico Oficial No. 164, Tomo II, de fecha 9 de abril del 2003 en el que se transfieren las funciones del Secretario de Vinculación, al Secretario Académico, por ser netamente académicas.

##### ***b) Principales Cambios en su Estructura***

El 28 de octubre de 2005, se valida técnicamente la estructura orgánica funcional de la Universidad Tecnológica de la Selva, mediante Oficio No. SA/2194/2005.

Con fecha 06 de diciembre de 2006, mediante Publicación No. 3019-A-2006, del Periódico Oficial No. 399, Tomo II como decreto modificador el Rector es el representante legal y máxima autoridad facultado para autorizar y expedir manuales administrativos aprobados por el H. Consejo Directivo.

El 14 de marzo de 2007, se validan técnicamente las modificaciones a la estructura orgánica funcional de la Universidad Tecnológica de la Selva, mediante Oficio No. SA/0793/2007.

El 25 de septiembre de 2008, se validan técnicamente las modificaciones a la estructura orgánica funcional de la Universidad Tecnológica de la Selva, mediante Oficio No. SA/2089/2008.

Mediante Publicación No. 1523-A-2010-A, del Periódico Oficial No. 214, Segunda Sección, Tomo III del 10 de febrero de 2010, se reformaron diversas disposiciones del Decreto de Creación de la Universidad, en el que se lleva a cabo una redefinición de las atribuciones de algunos Órganos Administrativos, derivado de la creación de otros Órganos y Subórganos; adecuándolos según su funcionamiento y facultades establecidas en los ordenamientos aplicables.

Se llevaron a cabo las últimas reformas al Decreto de Creación de la Universidad Tecnológica de la Selva, mediante Publicación No. 3043-A-2011-B, del Periódico Oficial No. 322, Segunda Sección, Tomo III, de fecha 17 de agosto de 2011, se crearon Unidades Académicas en los Municipios de Rayón, Benemérito de las Américas y el Poblado Crucero San Javier del Municipio de Ocosingo.

## **2. Panorama Económico y Financiero**

La situación económica y financiera de la Universidad Tecnológica de la Selva fue aceptable durante el ejercicio; debido a que fueron tomados en cuenta todos los lineamientos y normas emitidos por el Consejo Nacional de Armonización Contable (CONAC), y los recursos ministrados por la Secretaría de Hacienda fueron presupuestados y erogados de manera adecuada tanto presupuestal, contable y financiera.

## **3. Organización y Objeto Social**

### ***a) Objeto Social***

La Universidad Tecnológica de la Selva, es responsable de ofrecer Educación Superior pertenecientes al sector público.

### ***b) Principal Actividad***

- Impartir educación de nivel superior de tipo tecnológico, para formar técnicos superiores universitarios de los egresados del nivel medio superior, aptos para la aplicación de conocimientos y la solución creativa de problemas con un sentido de innovación en la incorporación de los avances científicos y tecnológicos, de acuerdo con los requerimientos del desarrollo económico y social de la región, del Estado y del país.
- Ofrecer programas de continuidad de estudios para sus egresados y para egresados del nivel técnico superior universitario o profesional asociado de otras instituciones de educación superior, que permitan a los estudiantes alcanzar el nivel académico de licenciatura.
- Realizar investigación aplicada e innovación científica y tecnológica, así como, desarrollar estudios y/o proyectos en las áreas de su competencia, que se traduzcan en aportaciones concretas que contribuyan al mejoramiento y mayor eficiencia de la producción y/o servicios y a la elevación de la calidad de vida de la región, del Estado y del país.
- Desarrollar programas académicos de superación y especialización, así como, de prestación de servicios tecnológicos en colaboración con las autoridades municipales, estatales y federales, y los grupos de industriales, investigadores y académicos, en beneficio de la comunidad universitaria, científica, tecnológica y de la población en general.

- Promover la cultura científica y tecnológica estatal, nacional e internacional, y difundir las manifestaciones de la cultura universal.
- Desarrollar las funciones de vinculación con los sectores público, privado y social, para contribuir al desarrollo tecnológico y social en la Entidad y del país.
- Prestar servicios de asesoría en general y de servicios tecnológicos, a los sectores público, social y privado, que lo requieran en la elaboración y desarrollo de planes y programas de investigación científica y en la ejecución de éstos, para la capacitación del personal de dichos sectores y entidades, así como para la ejecución de programas de solución de problemas específicos relacionados con los mismos y a los problemas concretos de la actividad tecnológica en general.

### ***c) Ejercicio Fiscal***

Ejercicio 2024

### ***d) Régimen Jurídico***

La Universidad Tecnológica de la Selva; está registrada ante el Servicio de Administración Tributaria como persona moral con fines no lucrativos, cuya actividad económica es la administración pública estatal en general, y sus obligaciones son las siguientes:

- Entero de retenciones mensuales de ISR por sueldos y salarios.
- Declaración informativa anual de pagos y retenciones de servicios profesionales. Personas Morales. Impuestos Sobre la Renta.
- Declaración Informativa anual de retenciones de ISR por sueldos y salarios e ingresos asimilados a salarios.
- Entero de retención de ISR por servicios profesionales. Mensual
- Entero de retenciones mensuales de ISR por ingresos asimilados a salarios.
- Informativas anual del subsidio para el empleo.

### ***e) Consideraciones Fiscales del Ente***

La Universidad Tecnológica de la Selva, se ubica dentro de las personas morales a que se refiere el artículo 95 y 102 de la LISR, pero tiene otras obligaciones como:

- Aportaciones patronales al INFONAVIT
- Aportaciones patronales al IMSS
- 2 por ciento del Impuesto Sobre Nóminas
- 2 por ciento Impuesto Sobre Nóminas a prestadores de servicios

**f) Estructura Organizacional Básica**

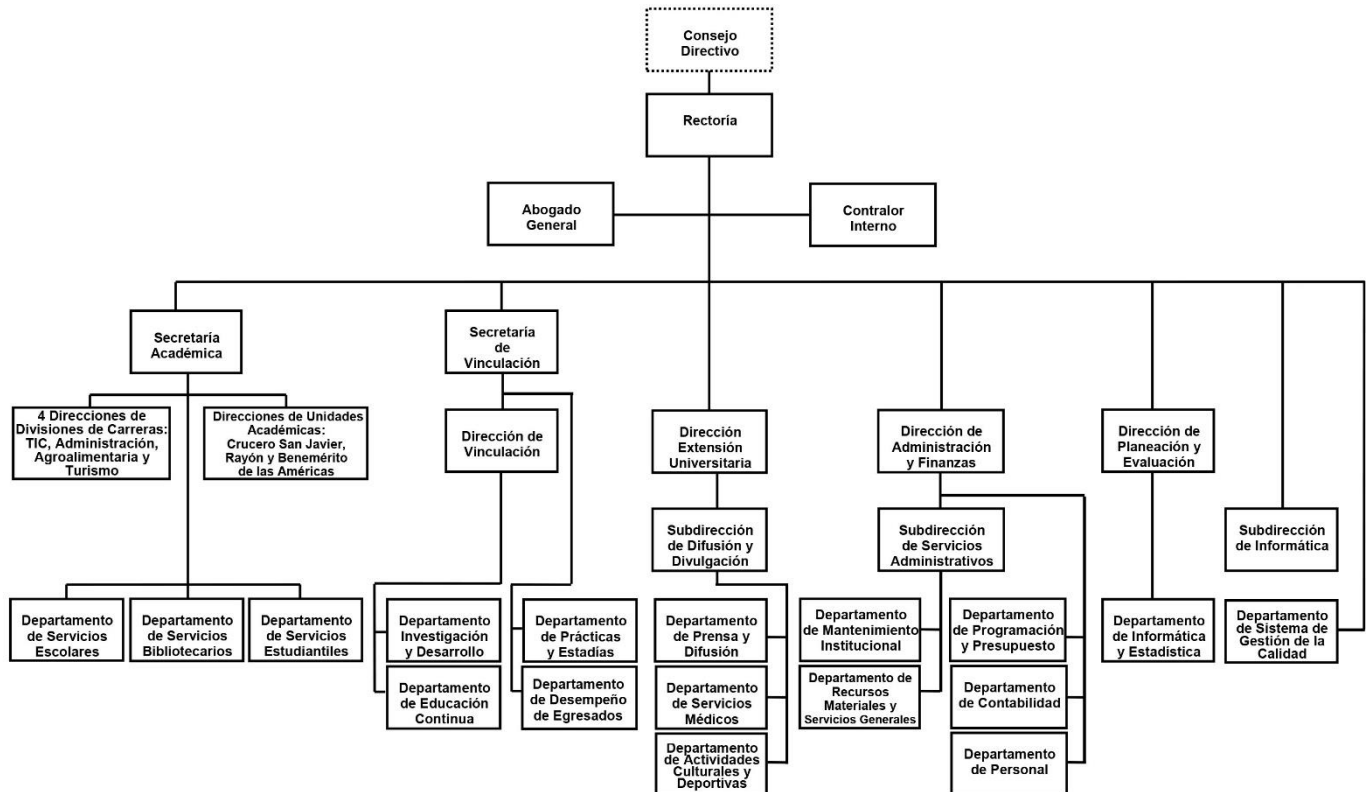

**g) Fideicomisos de los cuales es Fideicomitente o Fideicomisario, y Contratos Análogos, incluyendo Mandatos de los cuales es parte**

(No Aplica)

**4. Bases de Preparación de los Estados Financieros**

Para llevar a cabo la preparación de los Estados Financieros del presente ejercicio se consideró lo siguiente:

**a) Si se ha observado la normatividad emitida por el CONAC y las disposiciones legales aplicables.**

Se ha observado las disposiciones legales de la Normatividad emitida por el CONAC y la Ley General de Contabilidad Gubernamental (LGCG), siendo congruente con la armonización contable en la emisión de los estados financieros.

***b) La normatividad aplicada para el reconocimiento, valuación y revelación de los diferentes rubros de la información financiera, así como las bases de medición utilizadas para la elaboración de los estados financieros; por ejemplo: costo histórico, valor de realización, valor razonable, valor de recuperación o cualquier otro método empleado y los criterios de aplicación de los mismos.***

Todas las cuentas que afectan económicamente a Nombre del Ente Público, están cuantificados en términos monetarios y se registran al costo histórico. El costo histórico de las operaciones corresponde al monto erogado para su adquisición conforme a la documentación contable original justificativa y comprobatoria.

***c) Postulados Básicos de Contabilidad Gubernamental (PBCG).***

Las bases de preparación de los estados financieros de la Universidad Tecnológica de la Selva, aplican los postulados básicos siguientes:

1. Sustancia Económica	7. Consolidación de la Información Financiera
2. Entes Públicos	8. Devengo Contable
3. Existencia Permanente	9. Valuación
4. Revelación Suficiente	10. Dualidad Económica
5. Importancia Relativa	11. Consistencia
6. Registro e Integración Presupuestaria	

***d) Normatividad supletoria. En caso de emplear varios grupos de normatividades (normatividades supletorias), deberá realizar la justificación razonable correspondiente, su alineación con los PBCG y a las características cualitativas asociadas descritas en el Marco Conceptual de Contabilidad Gubernamental (MCCG) y sus modificaciones.***

(No Aplica)

***e) Para las Entidades que por primera vez estén implementando la base devengado de acuerdo a la Ley de Contabilidad; deberán revelar las nuevas políticas de reconocimiento, su plan de implementación, revelar los cambios en las políticas, la clasificación y medición de las mismas, así como su impacto en la información financiera, y presentar los últimos estados financieros con la normatividad anteriormente utilizada con las nuevas políticas para fines de comparación en la transición a la base de devengado.***

(No Aplica)

**5. Políticas de Contabilidad Significativas**

(No Aplica)

**6. Posición en Moneda Extranjera y Protección por Riesgo Cambiario**

(No Aplica)

## **7. Reporte Analítico del Activo**

En las reglas específicas del Registro y Valoración del Patrimonio emitidas por el Consejo Nacional de Armonización Contable, se definió como vida útil de un activo, al periodo durante el que se espera utilizar el activo, además, se menciona que se considerará que un activo tiene una vida útil indefinida cuando, sobre la base de un análisis de todos los factores relevantes, no exista un límite previsible al periodo a lo largo del cual se espera que el activo genere rendimientos económicos o potencial de servicio, o a la utilización en la producción de bienes y servicios públicos. Con base en estas reglas, los activos de la Universidad Tecnológica de la Selva, sitúa la valoración de sus bienes tangibles e intangibles aplicando la depreciación y amortización, utilizando el procedimiento establecido por el Consejo Nacional de Armonización Contable (CONAC).

Las principales variaciones que presenta el activo del 1 de enero al 31 de marzo de 2024, se integra de la siguiente manera:

- a) La variación positiva por \$ 15,939,213.89, del rubro efectivo y equivalentes se debe al aumento de la cuenta de banco por los depósitos realizados por la federación y del estado de acuerdo a los recursos autorizados por cada uno de ellos; así mismo, por las ministraciones que están pendientes por depositar.
- b) La variación positiva por \$ 9,500.00, del rubro derechos a recibir efectivo o equivalentes se debe principalmente a los registros contables de las cuentas deudoras que estaban pendiente de comprobar por concepto de viáticos.

## **8. Fideicomisos, Mandatos y Análogos**

La Universidad Tecnológica de la Selva, no tiene Fideicomisos bajo su responsabilidad o donde se haya hecho aportación de recursos alguna.

## **9. Reporte de la Recaudación**

(No Aplica)

## **10. Información sobre la Deuda y el Reporte Analítico de la Deuda**

(No Aplica)

## **11. Calificaciones Otorgadas**

(No Aplica)

## **12. Proceso de Mejora**

### ***a) Principales Políticas de Control Interno***

Manual de Procedimientos: Nos indica los procedimientos que debemos seguir de forma ordenada en el desarrollo de las actividades; evitando duplicidad de esfuerzos.

Ley General de Contabilidad Gubernamental (LGCG): Nos establece los criterios generales que rigen la contabilidad gubernamental y la emisión de información financiera, incluyendo la presupuestaria y programática en forma razonable y transparente.

Normatividad Contable: Tiene por objeto efectuar el registro contable de los recursos públicos y la preparación de informes financieros de forma armonizada, que dan transparencia para la interpretación, evaluación, fiscalización y entrega de informes; regulando las operaciones contables.

Normas Presupuestarias: Nos indica cómo se ejecuta el gasto público, administrándolo con eficiencia, eficacia, economía, transparencia y honradez, para rendir cuentas de los recursos públicos, así mismo contribuir a fortalecer la armonización presupuestaria y contable.

### ***b) Medidas de Desempeño Financiero, Metas y Alcance***

A través del proceso de armonización contable, se da un cambio trascendental para atender en tiempo y forma el nuevo esquema de la contabilidad gubernamental, logrando resultados en materia de información financiera, transparencia y rendición de cuentas, así como, mantener la liquidez y solvencia económica.

## **13. Información por Segmentos**

(No Aplica)

## **14. Eventos Posteriores al Cierre**

(No Aplica)

## **15. Partes Relacionadas**

“No existen partes relacionadas que pudieran ejercer influencia significativa sobre la toma de decisiones financieras y operativas”

## **16. Responsabilidad sobre la Presentación Razonable de la Información Contable**

“Bajo protesta de decir verdad declaramos que los Estados Financieros y sus Notas, son razonablemente correctos y son responsabilidad del emisor”

## **NOTAS DE DESGLOSE**

### **NOTAS AL ESTADO DE ACTIVIDADES**

---

El Estado de Actividades refleja el resultado entre el saldo total de los ingresos captados y el saldo total de los gastos incurridos por la Universidad Tecnológica de la Selva, cuya diferencia positiva o negativa determina el ahorro o desahorro del 1 de enero al 31 de marzo de 2024, sin considerar la inversión física en Bienes Muebles e Inmuebles, Infraestructura y Construcciones en Proceso. De esta forma el resultado durante este periodo refleja un ahorro por \$ 13,301,183.76.

## **Ingresos y Otros Beneficios**

### ***Ingresos de Gestión***

Los ingresos No Tributarios conformados Ingresos por Venta de Bienes y Prestación de Servicios, al 31 de marzo de 2024 no presenta saldos.

<b>INGRESOS DE GESTIÓN</b>			
<i>( Cifras en Pesos )</i>			
<b>CONCEPTO</b>	<b>NATURALEZA</b>	<b>2024</b>	<b>2023</b>
Ingresos por Venta de Bienes y Prestación de Servicios	Acreedora	\$ 0.00	\$ 12,050,248.97
<b>SUMAS</b>		<b>\$ 0.00</b>	<b>\$ 12,050,248.97</b>

***Participaciones, Aportaciones, Convenios, Incentivos Derivados de la Colaboración Fiscal, Fondos Distintos de Aportaciones, Transferencias, Asignaciones, Subsidios y Subvenciones, y Pensiones y Jubilaciones***

Al 31 de marzo de 2024, el 15% o más de este rubro están integrados por recursos presupuestales radicados a través de transferencias que la Secretaría de Hacienda realiza con base al presupuesto autorizado, para llevar a cabo las actividades de la Universidad Tecnológica de la Selva.

<b>PARTICIPACIONES, APORTACIONES, CONVENIOS, INCENTIVOS DERIVADOS DE LA COLABORACIÓN FISCAL, FONDOS DISTINTOS DE APORTACIONES, TRANSFERENCIAS, ASIGNACIONES, SUBSIDIOS Y SUBVENCIONES, Y PENSIONES Y JUBILACIONES</b>			
<i>( Cifras en Pesos )</i>			
<b>CONCEPTO</b>	<b>NATURALEZA</b>	<b>2024</b>	<b>2023</b>
Transferencias, Asignaciones, Subsidios y Subvenciones, y Pensiones y Jubilaciones	Acreedora	\$ 42,838,014.18	\$ 148,910,144.69
<b>SUMAS</b>		<b>\$ 42,838,014.18</b>	<b>\$ 148,910,144.69</b>

***Otros Ingresos y Beneficios***

El rubro de Otros Ingresos y Beneficios, corresponden a ingresos obtenidos al 31 de marzo de 2024, no presenta saldos.

<b>OTROS INGRESOS Y BENEFICIOS</b>			
<i>( Cifras en Pesos )</i>			
<b>CONCEPTO</b>	<b>NATURALEZA</b>	<b>2024</b>	<b>2023</b>
Otros Ingresos y Beneficios Varios	Acreedora	\$ 0.00	\$ 1.63
<b>SUMAS</b>		<b>\$ 0.00</b>	<b>\$ 1.63</b>
<b>TOTAL DE INGRESOS Y OTROS BENEFICIOS</b>		<b>\$ 42,838,014.18</b>	<b>\$ 160,960,395.29</b>

**Gastos y Otras Pérdidas**

***Gastos de Funcionamiento***

Los gastos de funcionamiento lo integran todas las erogaciones realizadas en la operatividad al 31 de marzo de 2024, principalmente en los capítulos 1000 Servicios Personales, 2000 Materiales y Suministros, y 3000 Servicios Generales.

Del total de los Gastos de Funcionamiento, se explican aquellas que en lo individual representan el 15 % o más, de la totalidad de las mismas, el cual se integra de la siguiente manera: el importe de \$ 27,258,285.16 correspondiente a pagos de sueldos y salarios del personal que labora en la Universidad Tecnológica de la Selva, correspondiente al 31 de marzo de 2024.

<b>GASTOS DE FUNCIONAMIENTO</b>		
<b>( Cifras en Pesos )</b>		
<b>CONCEPTO</b>	<b>2024</b>	<b>2023</b>
Servicios Personales	\$ 27,258,285.16	\$ 117,726,453.43
Materiales y Suministros	30,618.88	5,613,637.51
Servicios Generales	2,247,929.38	30,910,468.18
<b>SUMAS</b>	<b>\$ 29,536,830.42</b>	<b>\$ 154,250,559.12</b>

### **Transferencias, Asignaciones, Subsidios y Otras Ayudas**

Las Transferencias, Asignaciones, Subsidios y Otras Ayudas, que en lo individual representan el 15 % o más del total del rubro, al 31 de marzo de 2024 no presenta saldos.

<b>TRANSFERENCIAS, ASIGNACIONES, SUBSIDIOS Y OTRAS AYUDAS</b>		
<b>( Cifras en Pesos )</b>		
<b>CONCEPTO</b>	<b>2024</b>	<b>2023</b>
Ayudas Sociales	\$ 0.00	\$ 307,940.00
<b>SUMAS</b>	<b>\$ 0.00</b>	<b>\$ 307,940.00</b>

### **Otros Gastos y Pérdidas Extraordinarias**

Dentro de este rubro se explican aquellas que en lo individual representan el 15 % o más, de la totalidad de las mismas, al 31 de marzo de 2024 no presenta saldos.

<b>OTROS GASTOS Y PÉRDIDAS EXTRAORDINARIAS</b>		
<b>( Cifras en Pesos )</b>		
<b>CONCEPTO</b>	<b>2024</b>	<b>2023</b>
Otros Gastos	\$ 0.00	\$ 65,023.65
<b>SUMAS</b>	<b>\$ 0.00</b>	<b>\$ 65,023.65</b>

<b>TOTAL DE GASTOS Y OTRAS PÉRDIDAS</b>	<b>\$ 29,536,830.42</b>	<b>\$ 154,623,522.77</b>
-----------------------------------------	-------------------------	--------------------------

## **NOTAS AL ESTADO DE SITUACIÓN FINANCIERA**

El Estado de Situación Financiera muestra la posición financiera de la Universidad Tecnológica de la Selva, valuados y elaborados de acuerdo con los Postulados Básicos de Contabilidad Gubernamental, Normas y Metodología para la Emisión de Información Financiera y Estructura de los Estados Financieros del Ente Público y Característica de sus Notas, emitidos por el Consejo Nacional de Armonización Contable (CONAC), el cual refleja los bienes y

derechos que se clasifican en rubros de acuerdo a su disponibilidad de liquidez al igual que sus obligaciones o compromisos, agrupándolas con relación a su exigibilidad.

## ACTIVO

El activo se compone de los fondos, valores, derechos y bienes cuantificados en términos monetarios, los cuales dispone la Universidad Tecnológica de la Selva, para la operatividad y la prestación de servicios públicos, éste se integra como sigue:

### Circulante

#### *Efectivo y Equivalentes*

El rubro de efectivo y equivalentes al 31 de marzo de 2024, asciende a \$ 57,675,474.50, el cual representa el 100% del total de activo circulante, se integra por la disponibilidad financiera para cubrir los compromisos de pagos a los diferentes proveedores, así como, pagos de impuestos y otras contribuciones; así también, se encuentran los depósitos otorgados a terceros por el servicio de arrendamiento de instalaciones por el suministro de energía eléctrica, según contrato con la Comisión Federal de Electricidad.

<b>EFFECTIVO Y EQUIVALENTES</b>		
<b>( Cifras en Pesos )</b>		
<b>CONCEPTO</b>	<b>2024</b>	<b>2023</b>
<b>Bancos/Dependencias y Otros</b>	\$ 40,138,964.71	\$ 16,912,257.36
<b>Fondos con Afectación Específica</b>	17,352,332.79	24,639,326.25
<b>Depósitos de Fondos de Terceros en Garantía y/o Administración</b>	184,177.00	184,177.00
<b>SUMAS</b>	<b>\$ 57,675,474.50</b>	<b>\$ 41,735,760.61</b>
<b>FONDOS CON AFECTACIÓN ESPECÍFICA</b>	<b>2024</b>	<b>2023</b>
Ingresos Estatales	\$ 8,053,542.47	\$ 8,053,542.47
Otros Subsidios	5,751,785.12	0.00
Fondo General de Participaciones	3,547,005.20	3,547,005.20
Ingresos por Venta de Bienes, Prestación de Servicios y Otros	0.00	13,038,778.58
<b>SUMAS</b>	<b>\$ 17,352,332.79</b>	<b>\$ 24,639,326.25</b>

#### *Derechos a Recibir Efectivo o Equivalentes*

Al 31 de marzo de 2024, el rubro de derechos a recibir efectivo o equivalentes, se compone de los recursos por gastos a comprobar, subsidio al empleo, así como, deudores por responsabilidades en el manejo de fondos y valores, depósitos indebidos y cargos bancarios por aclarar.

En su totalidad este rubro asciende a \$ 9,500.00 del total del activo circulante.

<b>DERECHOS A RECIBIR EFECTIVO O EQUIVALENTES</b>			
<i>( Cifras en Pesos )</i>			
<b>CONCEPTO</b>	<b>VENCIMIENTO (DÍAS)</b>	<b>2024</b>	<b>2023</b>
Deudores Diversos por Cobrar a Corto Plazo	≤ 365	\$ 9,500.00	\$ 0.00
<b>SUMAS</b>		<b>\$ 9,500.00</b>	<b>\$ 0.00</b>

<b>DEUDORES DIVERSOS POR COBRAR A CORTO PLAZO</b>	<b>VENCIMIENTO (DÍAS)</b>	<b>2024</b>	<b>2023</b>
Deudores Morosos por Cobrar a CP	≤ 365	\$ 9,500.00	\$ 0.00
<b>SUMAS</b>		<b>\$ 9,500.00</b>	<b>\$ 0.00</b>

## No Circulante

### *Derechos a Recibir Efectivo o Equivalentes a Largo Plazo*

Este rubro del activo asciende a \$ 46,432.29, del total del activo no circulante, corresponde a ejercicios anteriores; se integra por los deudores morosos por gastos a comprobar, que se han otorgado a servidores públicos de la Universidad Tecnológica de la Selva; así como también el pago del subsidio al empleo, imss e infonavit.

<b>DERECHOS A RECIBIR EFECTIVO O EQUIVALENTES A LARGO PLAZO</b>			
<i>( Cifras en Pesos )</i>			
<b>CONCEPTO</b>	<b>VENCIMIENTO (DÍAS)</b>	<b>2024</b>	<b>2023</b>
Documentos por Cobrar a Largo Plazo	> 365	\$ 35,508.29	\$ 35,508.29
Deudores Diversos a Largo Plazo	> 365	10,912.32	10,912.32
Otros Derechos a Recibir Efectivo o Equivalentes a Largo Plazo	> 365	11.68	11.68
<b>SUMAS</b>		<b>\$ 46,432.29</b>	<b>\$ 46,432.29</b>

<b>DOCUMENTOS POR COBRAR A LARGO PLAZO</b>	<b>VENCIMIENTO (DÍAS)</b>	<b>2024</b>	<b>2023</b>
Cuota IMSS	> 365	\$ 23,919.85	\$ 23,919.85
Aportación Infonavit	> 365	11,588.44	11,588.44
<b>SUMAS</b>		<b>\$ 35,508.29</b>	<b>\$ 35,508.29</b>

DEUDORES DIVERSOS A LARGO PLAZO	VENCIMIENTO (DÍAS)	2024	2023
Cargos Bancarios por Aclarar	> 365	\$ 7,598.00	\$ 7,598.00
Otros	> 365	3,314.32	3,314.32
<b>SUMAS</b>		<b>\$ 10,912.32</b>	<b>\$ 10,912.32</b>

OTROS DERECHOS A RECIBIR EFECTIVO O EQUIVALENTES A LARGO PLAZO	VENCIMIENTO (DÍAS)	2024	2023
Personal Administrativo	> 365	\$ 2.68	\$ 2.68
Personal Administrativo y Docentes	> 365	9.00	9.00
<b>SUMAS</b>		<b>\$ 11.68</b>	<b>\$ 11.68</b>

### ***Bienes Inmuebles, Infraestructura y Construcciones en Proceso***

Al 31 de febrero de 2024, este rubro del activo asciende a \$ 108,113,915.22 y representa el valor de toda la infraestructura tangible, edificios no habitacionales y terrenos propiedad de la Universidad Tecnológica de la Selva. Representa el 41.3 % del activo no circulante.

<b>BIENES INMUEBLES, INFRAESTRUCTURA Y CONSTRUCCIONES EN PROCESO</b>		
( Cifras en Pesos )		
CONCEPTO	2024	2023
<b>Terrenos</b>	\$ 1,000,000.00	\$ 1,000,000.00
<b>Edificios no Habitacionales</b>	107,083,175.22	107,083,175.22
<b>Infraestructura</b>	30,740.00	30,740.00
<b>SUMAS</b>	<b>\$ 108,113,915.22</b>	<b>\$ 108,113,915.22</b>

### ***Bienes Muebles***

Este rubro representa los bienes muebles que son propiedad de la Universidad Tecnológica de la Selva, como son: Mobiliario y Equipo de Administración, Mobiliario y Equipo Educacional y Recreativo, Equipo e Instrumental Médico y de Laboratorio, Vehículos y Equipo de Transporte, Maquinaria, Otros Equipos y Herramientas, Colecciones, Obras de Artes y Objetos Valiosos y Activos Biológicos, que en su mayoría se encuentran en buenas condiciones y que son básicos para la operatividad del mismo; los cuales fueron adquiridos con recursos presupuestales, ingresos propios y remanentes de ejercicios anteriores, así como, algunos fueron obtenidos mediante donación.

Al 31 de marzo de 2024, este rubro asciende a \$ 152,332,105.85 y representa el 58.2 % del activo no circulante.

<b>BIENES MUEBLES</b> ( Cifras en Pesos )		
<b>CONCEPTO</b>	<b>2024</b>	<b>2023</b>
Mobiliario y Equipo de Administración	\$ 68,958,121.09	\$ 68,958,121.09
Mobiliario y Equipo Educativo y Recreativo	12,996,024.14	12,996,024.14
Equipo e Instrumental Médico y de Laboratorio	23,372,528.57	23,372,528.57
Vehículos y Equipo de Transporte	11,672,199.08	11,672,199.08
Maquinaria, Otros Equipos y Herramientas	33,648,838.39	33,648,838.39
Colecciones, Obras de Arte y Objetos Valiosos	1,666,390.58	1,666,390.58
Activos Biológicos	18,000.00	18,000.00
<b>SUMAS</b>	<b>\$ 152,332,105.85</b>	<b>\$ 152,332,105.85</b>

### Activos Intangibles

Este rubro representa los activos intangibles que son propiedad de la Universidad Tecnológica de la Selva, como son: software y licencias, que aún se encuentran en buenas condiciones y que son básicos para la operatividad de las áreas administrativas; los cuales fueron adquiridos con recursos presupuestales y remanentes de ejercicios anteriores.

Al 31 de marzo de 2024, este rubro asciende a \$ 3,453,189.26, que representa el 1.3 % del activo no circulante.

<b>ACTIVOS INTANGIBLES</b> ( Cifras en Pesos )			
<b>CONCEPTO</b>	<b>NATURALEZA</b>	<b>2024</b>	<b>2023</b>
Software	Deudora	\$ 3,453,189.26	\$ 3,453,189.26
<b>SUMAS</b>		<b>\$ 3,453,189.26</b>	<b>\$ 3,453,189.26</b>

### Depreciación, Deterioro y Amortización Acumulada de Bienes

Este rubro representa la depreciación y amortización aplicada a los bienes tangibles e intangibles que son propiedad de la Universidad Tecnológica de la Selva, para lo cual se utilizó la guía de vida útil estimada y porcentajes de depreciación, de acuerdo a los procedimientos y a las normas establecidas.

Al periodo que se informa, este rubro presenta una cifra negativa de \$ 2,103,475.41, el cual refleja una disminución del 0.8 % del activo no circulante.

<b>DEPRECIACIÓN, DETERIORO Y AMORTIZACIÓN ACUMULADA DE BIENES</b> ( Cifras en Pesos )		
<b>CONCEPTO</b>	<b>2024</b>	<b>2023</b>
Depreciación Acumulada de Bienes Muebles	\$ (2,103,475.41)	\$ (2,103,475.41)
<b>SUMAS</b>	<b>\$ (2,103,475.41)</b>	<b>\$ (2,103,475.41)</b>

DEPRECIACIÓN ACUMULADA DE BIENES MUEBLES	MONTO DEL BIEN	DEPRECIACIÓN DEL EJERCICIO	DEPRECIACIÓN ACUMULADA	TASA APLICADA
Vehículos y Equipo de Transporte	\$ 11,659,399.08	\$ 0.00	\$(2,103,475.41)	20 %
<b>SUMAS</b>	<b>\$ 11,659,399.08</b>	<b>\$ 0.00</b>	<b>\$( 2,103,475.41)</b>	

### Activos Diferidos

Al 31 de marzo de 2024, este rubro refleja un monto de \$ 26,383.80 del total del activo no circulante, se encuentra integrado por los anticipos a proveedores que están pendiente de depurar de años anteriores.

ACTIVOS DIFERIDOS			
( Cifras en Pesos )			
CONCEPTO	NATURALEZA	2024	2023
Anticipos a Largo Plazo	Deudora	\$ 26,383.80	\$ 26,383.80
<b>SUMAS</b>		<b>\$ 26,383.80</b>	<b>\$ 26,383.80</b>

ANTICIPOS A LARGO PLAZO	NATURALEZA	2024	2023
Anticipo a Proveedores por Adquisición de Bienes y Otros Servicios a Largo Plazo	Deudora	\$ 26,383.80	\$ 26,383.80
<b>SUMAS</b>		<b>\$ 26,383.80</b>	<b>\$ 26,383.80</b>

## PASIVO

Es el conjunto de cuentas que permite el registro de las obligaciones contraídas por la Universidad Tecnológica de la Selva, para el desarrollo de sus funciones y la prestación de los servicios públicos. Al 31 de marzo de 2024, los estados financieros reflejan principalmente pasivo circulante o corto plazo, es decir, aquellas obligaciones en que la exigibilidad de pago es menor a un año, así también, pasivo no circulante o largo plazo que representa las obligaciones con vencimiento posterior a un año.

### Circulante

#### Cuentas por Pagar a Corto Plazo

Al 31 de marzo de 2024, este rubro asciende a \$ 7,039,952.99, el cual representa el 31.4 % del total del pasivo circulante, se integra principalmente por las prestaciones salariales como son: sueldos, prima vacacional, y aguinaldo devengado no pagado del periodo que se informa, y de ejercicios anteriores, así como, por las aportaciones patronales al IMSS, INFONAVIT y 2 % del Impuesto Sobre Nóminas.

Además, se integra por las retenciones y contribuciones a favor de terceros como son: el 2 % del Impuesto sobre Nóminas a prestadores de servicios, y otras retenciones a terceros, los cuales se encuentran pendientes de enterar.

También, se encuentran registrados los rendimientos bancarios, mismas que se encuentran pendientes de regularizar, para ello se está llevando a cabo las gestiones correspondientes ante la Secretaría de Hacienda para dicha regularización.

<b>CUENTAS POR PAGAR A CORTO PLAZO</b>			
<i>( Cifras en Pesos )</i>			
<b>CONCEPTO</b>	<b>VENCIMIENTO (DÍAS)</b>	<b>2024</b>	<b>2023</b>
<b>Servicios Personales por Pagar a Corto Plazo</b>	≤ 365	\$ 3,599,699.07	\$ 7,060,120.58
<b>Proveedores por Pagar a Corto Plazo</b>	≤ 365	869,593.05	7,002,920.23
<b>Transferencias Otorgadas por pagar a Corto Plazo</b>		68,808.65	68,808.65
<b>Retenciones y Contribuciones por Pagar a Corto Plazo</b>	≤ 365	2,463,007.88	4,964,656.85
<b>Otras Cuentas por Pagar a Corto Plazo</b>	≤ 365	38,844.34	14,608.01
<b>SUMAS</b>		<b>\$ 7,039,952.99</b>	<b>\$ 19,111,114.32</b>

### **Fondos y Bienes de Terceros en Garantía y/o Administración a Corto Plazo**

Al 31 de marzo de 2024, este rubro asciende a \$ 12.47 del total del pasivo circulante y corresponde a las obligaciones con recursos ajenos, correspondiente al periodo que se informa.

<b>FONDOS Y BIENES DE TERCEROS EN GARANTÍA y/o ADMINISTRACIÓN A CORTO PLAZO</b>			
<i>( Cifras en Pesos )</i>			
<b>CONCEPTO</b>	<b>NATURALEZA</b>	<b>2024</b>	<b>2023</b>
<b>Fondos en Administración a Corto Plazo</b>	Acreedora	\$ 12.47	\$ 0.00
<b>SUMAS</b>		<b>\$ 12.47</b>	<b>\$ 0.00</b>

<b>FONDOS EN ADMINISTRACIÓN A CORTO PLAZO</b>	<b>NATURALEZA</b>	<b>2024</b>	<b>2023</b>
<b>Recursos Ajenos:</b>			
Rendimiento de Cuentas Bancarias	Acreedora	\$ 12.47	\$ 0.00
<b>SUMAS</b>		<b>\$ 12.47</b>	<b>\$ 0.00</b>

### **Otros Pasivos a Corto Plazo**

El saldo de este rubro representa el 68.6 % del total del pasivo circulante y asciende a \$ 15,411,747.69, el cual se integra principalmente de los ingresos por clasificar, así como, por los abonos bancarios de las aportaciones federales.

<b>OTROS PASIVOS A CORTO PLAZO</b>		
<i>( Cifras en Pesos )</i>		
<b>CONCEPTO</b>	<b>2024</b>	<b>2023</b>
Ingresos por Clasificar	\$ 1,697,064.69	\$ 647,197.11
Otros Pasivos Circulantes	13,714,683.00	0.00
<b>SUMAS</b>	<b>\$ 15,411,747.69</b>	<b>\$ 647,197.11</b>

<b>OTROS PASIVOS CIRCULANTES</b>	<b>2024</b>	<b>2023</b>
Aportaciones Federales	\$ 13,714,683.00	\$ 0.00
<b>SUMAS</b>	<b>\$ 13,714,683.00</b>	<b>\$ 0.00</b>

## No Circulante

### *Pasivos Diferidos a Largo Plazo*

El saldo de este rubro al 31 de marzo de 2024 es de \$ 488,597.71, y representa el 35.1 % del total del pasivo no circulante, el cual se integra por el registro de prestaciones salariales del personal de la Universidad Tecnológica de la Selva como son: sueldos y salarios y aguinaldo devengado no pagado a la fecha que se informa, las aportaciones patronales al IMSS, INFONAVIT, seguro de vida y el 2 % del Impuesto Sobre Nóminas. Asimismo, por los cheques cancelados; además, de las retenciones y contribuciones a favor de terceros, Impuesto Sobre la Renta, IVA por pagar.

<b>PASIVOS DIFERIDOS A LARGO PLAZO</b>			
<i>( Cifras en Pesos )</i>			
<b>CONCEPTO</b>	<b>VENCIMIENTO (DÍAS)</b>	<b>2024</b>	<b>2023</b>
Otros Pasivos Diferidos a Largo Plazo	> 365	\$ 488,597.71	\$ 488,597.71
<b>SUMAS</b>		<b>\$ 488,597.71</b>	<b>\$ 488,597.71</b>

### *Fondos y Bienes de Terceros en Garantía y/o Administración a Largo Plazo*

Al 31 de marzo de 2024, este rubro asciende a \$ 905,158.04 y representa el 64.9 % del total del pasivo no circulante y corresponde principalmente a las obligaciones con recursos ajenos derivado de un convenio de concertación celebrado entre la Universidad y el Instituto Nacional de los pueblos Indígenas; mismo que tiene por objeto brindar capacitación y/o asistencia técnica a 258 proyectos productivos de ejercicios anteriores; así mismo, del proyecto PRODETER.

**FONDOS Y BIENES DE TERCEROS EN GARANTÍA y/o ADMINISTRACIÓN A LARGO PLAZO**

( Cifras en Pesos )

CONCEPTO	NATURALEZA	2024	2023
Fondos en Administración a Largo Plazo	Acreedora	\$ 905,158.04	\$ 905,158.04
<b>SUMAS</b>		<b>\$ 905,158.04</b>	<b>\$ 905,158.04</b>

FONDOS EN ADMINISTRACIÓN A LARGO PLAZO	NATURALEZA	2024	2023
<b>Recursos Ajenos:</b>			
PROIN	Acreedora	\$ 687,148.63	\$ 687,148.63
PRODETER	Acreedora	217,683.41	217,683.41
Rendimientos de Cuentas Bancarias	Acreedora	326.00	326.00
<b>SUMAS</b>		<b>\$ 905,158.04</b>	<b>\$ 905,158.04</b>

**NOTAS AL ESTADO DE VARIACIÓN EN LA HACIENDA PÚBLICA**

La Hacienda Pública representa el importe de los bienes y derechos que son propiedad de la Universidad Tecnológica de la Selva, dicho importe es modificado principalmente por el resultado positivo obtenido al 31 de marzo de 2024, el cual asciende a \$ 13,301,183.76.

El Estado de Variación en la Hacienda Pública muestra las modificaciones o cambios realizados en la Hacienda Pública, dichas variaciones representan las adquisiciones de bienes muebles e inmuebles consideradas como inversión, así como, la disponibilidad para la continuidad de obras en proceso, de la misma manera, es afectado por el resultado derivado del registro de operaciones de ejercicios anteriores por reintegros, depuración contable, devoluciones, transferencias de saldos de programas y de fideicomisos no recuperables, regularización de saldos, donaciones, y por la aplicación de los ADEFAS; a la fecha que se informa, la Hacienda Pública refleja un saldo de \$ 295,708,056.61.

Así también, es modificado por el aumento o disminución al patrimonio, derivado del registro de movimientos realizados durante el periodo que se informa. A la fecha que se informa la modificación neta positiva al patrimonio es de \$ 13,255,812.17.

**HACIENDA PÚBLICA/PATRIMONIO**

( Cifras en Pesos )

CONCEPTO	2024	2023
Patrimonio Generado	\$ 295,708,056.61	\$ 282,452,244.44
<b>SUMAS</b>	<b>\$ 295,708,056.61</b>	<b>\$ 282,452,244.44</b>

## Patrimonio Generado

### Resultados del Ejercicio (Ahorro/Desahorro)

El resultado positivo obtenido al periodo que se informa asciende a \$ 13,301,183.76 y representa la disponibilidad financiera para cubrir gastos de operación y/o inversión.

PATRIMONIO GENERADO	PROCEDENCIA	2024	2023
Resultados del Ejercicio (Ahorro/Desahorro)	Ingresos y Otros Beneficios menos Gastos y Otras Pérdidas	\$ 13,301,183.76	\$ 6,336,872.52
<b>SUMAS</b>		<b>\$ 13,301,183.76</b>	<b>\$ 6,336,872.52</b>

### Resultados de Ejercicios Anteriores

Este rubro se integra principalmente por saldos de años anteriores, así como, por el traspaso del resultado del ejercicio anterior, efectuado al inicio del presente ejercicio; también se incluyen, bajas de activos por encontrarse defectuosos e inservibles y por actas circunstanciadas de hechos, así como, reintegros de años anteriores y depuración de saldos.

PATRIMONIO GENERADO	PROCEDENCIA	2024	2023
Resultados de Ejercicios Anteriores	Traspaso de Saldos, Transferencias, Bajas de Bienes, Reintegros, y Depuración Contable.	\$ 282,385,487.06	\$ 276,093,986.13
<b>SUMAS</b>		<b>\$ 282,385,487.06</b>	<b>\$ 276,093,986.13</b>

### Reservas

Este rubro corresponde principalmente por el recurso autorizado por el H. Consejo Directivo de la Universidad, denominado "Fondo de Contingencia"; este recurso fue tomado de las economías, con la finalidad de utilizarse en situaciones de carácter emergentes, como son pagos de sueldos y salarios, apoyos económicos, energía eléctrica, internet, combustible, servicio de limpieza y vigilancia.

PATRIMONIO GENERADO	PROCEDENCIA	2024	2023
Reservas por Contingencias	Fondo creado de Remanentes de Ejercicios Anteriores	\$ 21,385.79	\$ 21,385.79
<b>SUMAS</b>		<b>\$ 21,385.79</b>	<b>\$ 21,385.79</b>

## NOTAS AL ESTADO DE FLUJOS DE EFECTIVO

El Estado de Flujos de Efectivo, muestra los flujos de efectivo de la Universidad Tecnológica de la Selva, conformado por los elementos básicos: origen y aplicación de los recursos.

### ***Flujo de Efectivo de las Actividades de Operación***

Durante el periodo que se informa, los orígenes de actividades de operación cobrados fueron por la cantidad de \$ 42,838,014.18. Las aplicaciones de actividades de operación pagadas por el periodo comprendido del 1 de enero al 31 de marzo de 2024, asciende a \$ 29,536,830.42, el cual refleja un flujo neto positivo por actividades de operación por un importe de \$ 13,301,183.76.

### ***Flujo de Efectivo de las Actividades de Inversión***

Durante el periodo que se informa, los orígenes de actividades de inversión cobrados fueron por la cantidad de \$ 6,291,500.93. Las aplicaciones de actividades de inversión pagadas por el periodo comprendido del 1 de enero al 31 de marzo de 2024, asciende a \$ 6,346,372.52, el cual refleja un flujo neto a la baja por actividades de inversión por un importe de \$ 54,871.59.

### ***Flujo de Efectivo de las Actividades de Financiamiento***

Durante el periodo que se informa, los orígenes de actividades de financiamiento cobrados fueron por la cantidad de \$ 11,328,377.87. Las aplicaciones de actividades de financiamiento pagadas por el periodo comprendido del 1 de enero al 31 de marzo de 2024, asciende a \$ 8,634,976.15, el cual refleja un flujo neto positivo por actividades de financiamiento por un importe de \$ 2,693,401.72.

### ***Incremento/Disminución Neta en el Efectivo y Equivalentes al Efectivo***

El incremento neto en el efectivo y equivalentes al 31 de marzo de 2024 tiene un saldo de \$ 15,939,713.89

### ***Efectivo y Equivalentes al Efectivo al Final del Ejercicio***

Las cifras del efectivo y equivalentes al efectivo, al final del ejercicio que figuran en la última parte del Estado de Flujos de Efectivo, es el siguiente:

<b>EFFECTIVO Y EQUIVALENTES AL EFECTIVO AL FINAL DEL EJERCICIO</b>		
<b>( Cifras en Pesos )</b>		
<b>CONCEPTO</b>	<b>2024</b>	<b>2023</b>
<b>Efectivo y Equivalentes al Efectivo al Final del Ejercicio</b>	<b>\$ 57,675,474.50</b>	<b>\$ 41,735,760.61</b>

### ***Efectivo y Equivalentes***

El análisis de los saldos inicial y final del efectivo y equivalentes al efectivo, al final del ejercicio del estado de flujos de efectivo, respecto a la composición del rubro de efectivo y equivalentes es como sigue:

<b>EFFECTIVO Y EQUIVALENTES</b>		
<b>( Cifras en Pesos )</b>		
<b>CONCEPTO</b>	<b>2024</b>	<b>2023</b>
Bancos/Dependencias y Otros	\$ 40,138,964.71	\$ 16,912,257.36
Fondos con Afectación Específica	17,352,332.79	24,639,326.25
Depósitos de Fondos de Terceros en Garantía y/o Administración	184,177.00	184,177.00
<b>TOTAL</b>	<b>\$ 57,675,474.50</b>	<b>\$ 41,735,760.61</b>

### **Adquisiciones de las Actividades de Inversión efectivamente pagadas**

Al 31 de marzo de 2024, se realizaron adquisiciones de las Actividades de Inversión efectivamente pagadas, respecto del apartado de aplicación, mismas que a continuación de describen:

<b>ADQUISICIONES DE ACTIVIDADES DE INVERSIÓN EFECTIVAMENTE PAGADAS</b>		
<b>( Cifras en Pesos )</b>		
<b>CONCEPTO</b>	<b>2024</b>	<b>2023</b>
<b>Bienes Inmuebles, Infraestructura y Construcciones en Proceso</b>	<b>\$ 0.00</b>	<b>\$ 0.00</b>
<b>Bienes Muebles</b>	<b>0.00</b>	<b>3,384,345.13</b>
Mobiliario y Equipo de Administración	0.00	661,068.64
Mobiliario y Equipo Educacional y Recreativo	0.00	2,032,509.35
Vehículos y Equipo de Transporte	0.00	12,800.00
Maquinaria, Otros Equipos y Herramientas	0.00	677,967.14
<b>Otras Inversiones</b>	<b>6,346,372.52</b>	<b>4,232,850.46</b>
<b>TOTAL</b>	<b>\$ 6,346,372.52</b>	<b>\$ 7,617,195.59</b>

### **Conciliación de Flujos de Efectivo Netos**

A continuación, se presenta la Conciliación de los Flujos de Efectivo Netos de las Actividades de Operación y saldos de Resultados del Ejercicio (Ahorro/Desahorro):

<b>CONCILIACIÓN DE FLUJOS DE EFECTIVO NETOS</b>		
<b>( Cifras en Pesos )</b>		
<b>CONCEPTO</b>	<b>2024</b>	<b>2023</b>
<b>Resultados del Ejercicio Ahorro/Desahorro</b>	<b>\$ 13,301,183.76</b>	<b>\$ 6,336,872.52</b>
<b>Movimientos de partidas (o rubros) que no afectan al efectivo</b>	<b>0</b>	<b>0</b>
Disminución de Inventarios	0	0
<b>Flujos de Efectivo Netos de las Actividades de Operación</b>	<b>\$ 13,301,183.76</b>	<b>\$ 6,336,872.52</b>

## CONCILIACIÓN ENTRE LOS INGRESOS PRESUPUESTARIOS Y CONTABLES, ASÍ COMO ENTRE LOS EGRESOS PRESUPUESTARIOS Y LOS GASTOS CONTABLES

De conformidad a lo dispuesto por el “Acuerdo por el que se emite el formato de conciliación entre los ingresos presupuestarios y contables, así como entre los egresos presupuestarios y los gastos contables” y sus modificaciones, dictado por el Consejo Nacional de Armonización Contable, a continuación, se presenta la conciliación contable-presupuestaria, correspondiente del 1 de enero al 31 de marzo de 2024:

<b>NOMBRE DEL ENTE PÚBLICO</b> <b>CONCILIACIÓN ENTRE LOS INGRESOS PRESUPUESTARIOS Y CONTABLES</b> <b>DEL 1 DE ENERO AL 31 DE MARZO DE 2024</b> ( Cifras en Pesos )	
CONCEPTO	2024
<b>1. Total de Ingresos Presupuestarios</b>	<b>\$ 42,838,014.18</b>
<b>2. Más Ingresos Contables No Presupuestarios</b>	<b>0.00</b>
2.1 Ingresos Financieros	0.00
2.2 Incremento por Variación de Inventarios	0.00
2.3 Disminución del Exceso de Estimaciones por Pérdida o Deterioro u Obsolescencia	0.00
2.4 Disminución del Exceso de Provisiones	0.00
2.5 Otros Ingresos y Beneficios Varios	0.00
2.6 Otros Ingresos Contables No Presupuestarios	0.00
<b>3. Menos Ingresos Presupuestarios No Contables</b>	<b>0.00</b>
3.1 Aprovechamientos Patrimoniales	0.00
3.2 Ingresos Derivados de Financiamientos	0.00
3.3 Otros Ingresos Presupuestarios No Contables	0.00
<b>4. Total de Ingresos Contables</b>	<b>\$ 42,838,014.18</b>

**NOMBRE DEL ENTE PÚBLICO**  
**CONCILIACIÓN ENTRE LOS EGRESOS PRESUPUESTARIOS Y LOS GASTOS CONTABLES**  
**DEL 1 DE ENERO AL 31 DE MARZO DE 2024**  
**( Cifras en Pesos )**

<b>CONCEPTO</b>	<b>2024</b>
<b>1. Total de Egresos Presupuestarios</b>	<b>\$ 29,536,830.42</b>
<b>2. Menos Egresos Presupuestarios No Contables</b>	<b>0.00</b>
2.1 Materias Primas y Materiales de Producción y Comercialización	0.00
2.2 Materiales y Suministros	0.00
2.3 Mobiliario y Equipo de Administración	0.00
2.4 Mobiliario y Equipo Educativo y Recreativo	0.00
2.5 Equipo e Instrumental Médico y de Laboratorio	0.00
2.6 Vehículos y Equipo de Transporte	0.00
2.7 Equipo de Defensa y Seguridad	0.00
2.8 Maquinaria, Otros Equipos y Herramientas	0.00
2.9 Activos Biológicos	0.00
2.10 Bienes Inmuebles	0.00
2.11 Activos Intangibles	0.00
2.12 Obra Pública en Bienes de Dominio Público	0.00
2.13 Obra Pública en Bienes Propios	0.00
2.14 Acciones y Participaciones de Capital	0.00
2.15 Compra de Títulos y Valores	0.00
2.16 Concesión de Préstamos	0.00
2.17 Inversiones en Fideicomisos, Mandatos y Otros Análogos	0.00
2.18 Provisiones para Contingencias y Otras Erogaciones Especiales	0.00
2.19 Amortización de la Deuda Pública	0.00
2.20 Adeudos de Ejercicios Fiscales Anteriores (ADEFAS)	0.00
2.21 Otros Egresos Presupuestarios No Contables	0.00
<b>3. Más Gastos Contables No Presupuestarios</b>	<b>0.00</b>
3.1 Estimaciones, Depreciaciones, Deterioros, Obsolescencia y Amortizaciones	0.00
3.2 Provisiones	0.00
3.3 Disminución de Inventarios	0.00
3.4 Otros Gastos	0.00
3.5 Inversión Pública no Capitalizable	0.00
3.6 Materiales y Suministros (consumos)	0.00
3.7 Otros Gastos Contables No Presupuestarios	0.00
<b>4. Total de Gastos Contables</b>	<b>\$ 29,536,830.42</b>

## **NOTAS DE MEMORIA (CUENTAS DE ORDEN)**

Las Notas de Memoria contienen información sobre las cuentas de orden tanto contables como presupuestarias que se utilizan para registrar los movimientos de valores que no afecten o modifiquen el Estado de Situación Financiera de la universidad Tecnológica de la Selva, sin embargo, su incorporación en libros es necesaria con fines de recordatorio, de control y en general sobre los aspectos administrativos, o bien, para consignar sus derechos o responsabilidades contingentes que puedan, o no, presentarse en el futuro.

Al 31 de marzo de 2024, las cuentas que se manejan para efectos de estas Notas son las siguientes:

### **Cuentas de Orden Contables**

#### ***Emisión de Obligaciones***

Al 31 de marzo de 2024, no presenta saldos.

### **Cuentas de Orden Presupuestario**

#### ***Cuentas de Ingresos***

Los saldos de los rubros de las cuentas de orden presupuestarias de ingresos de la Universidad Tecnológica de la Selva, registrados del 1 de enero al 31 de marzo de 2024. (No aplica)

#### ***Cuentas de Egresos***

Los saldos de los rubros de las cuentas de orden presupuestarias de egresos de la universidad Tecnológica de la Selva, registrados del 1 de enero al 31 de marzo de 2024, son las siguientes:

### **CUENTAS DE ORDEN PRESUPUESTARIAS DE EGRESOS**

( Cifras en Pesos )

<b>CONCEPTO</b>	<b>2024</b>
<b>Presupuesto de Egresos Aprobado</b>	<b>\$ 127,760,220.00</b>
<b>Presupuesto de Egresos por Ejercer</b>	<b>98,223,389.58</b>
<b>Modificaciones al Presupuesto de Egresos Aprobado</b>	<b>0.00</b>
<b>Presupuesto de Egresos Comprometido</b>	<b>0.00</b>
<b>Presupuesto de Egresos Devengado</b>	<b>3,713,254.94</b>
<b>Presupuesto de Egresos Ejercido</b>	<b>0.00</b>
<b>Presupuesto de Egresos Pagado</b>	<b>25,823,575.48</b>